



**ISTITUTO STATALE DI ISTRUZIONE SECONDARIA SUPERIORE**  
**'MARCO CASAGRANDE'**  
**Liceo Scientifico, Liceo Scientifico opzione Scienze Applicate,**  
**Liceo delle Scienze Umane**  
**Istituto Tecnico Costruzioni, Ambiente e Territorio**



Circ. n.006

Pieve di Soligo, (vedi data protocollo)

Ai Docenti  
Agli alunni  
Al personale ATA

**OGGETTO: Comunicazioni per l'avvio dell'anno scolastico 2025-2026**

Si comunicano alcune indicazioni per l'avvio dell'anno scolastico.

1) **ACCESSO ALLE AULE**

Secondo l'assegnazione delle aule alle classi pubblicato al seguente link <https://isisspieve.edu.it/documento/assegnazione-delle-aule-alle-classi/> e nella bacheca di ARGO, gli studenti saranno ammessi nell'Istituto a partire dalle ore 7:40. L'accesso ad entrambi gli edifici (quello nuovo e quello vecchio) avverrà secondo le vie di accesso riportate nella planimetria allegata alla fine del presente paragrafo. Per l'accesso e l'uscita da entrambi gli edifici scolastici, è obbligatorio l'uso dei percorsi segnalati e delle scale interne. È severamente proibito utilizzare o sostare sulle scale di emergenza esterne del nuovo edificio, al fine di garantire la piena agibilità delle vie di fuga in caso di necessità.

Una volta effettuato l'ingresso, gli studenti si recheranno autonomamente nelle rispettive aule. La sorveglianza sarà a cura del personale scolastico e dei docenti incaricati fino alle ore 7:55. A partire dalle ore 8:00, l'inizio della prima ora di lezione, la responsabilità passerà all'insegnante in servizio.

Si informa che i lavori di costruzione del nuovo edificio scolastico non sono ancora ultimati e continueranno nei prossimi mesi per il completamento delle opere. Di conseguenza, l'area di parcheggio interna è interdetta in quanto occupata dal cantiere. Si prega di parcheggiare auto, motocicli e biciclette all'esterno del perimetro scolastico. A causa della natura evolutiva del cantiere, potrebbero



verificarsi modifiche ai percorsi di accesso e alle aree di raccolta. Si ricorda inoltre che l'area di cantiere è delimitata e che l'accesso è severamente vietato.

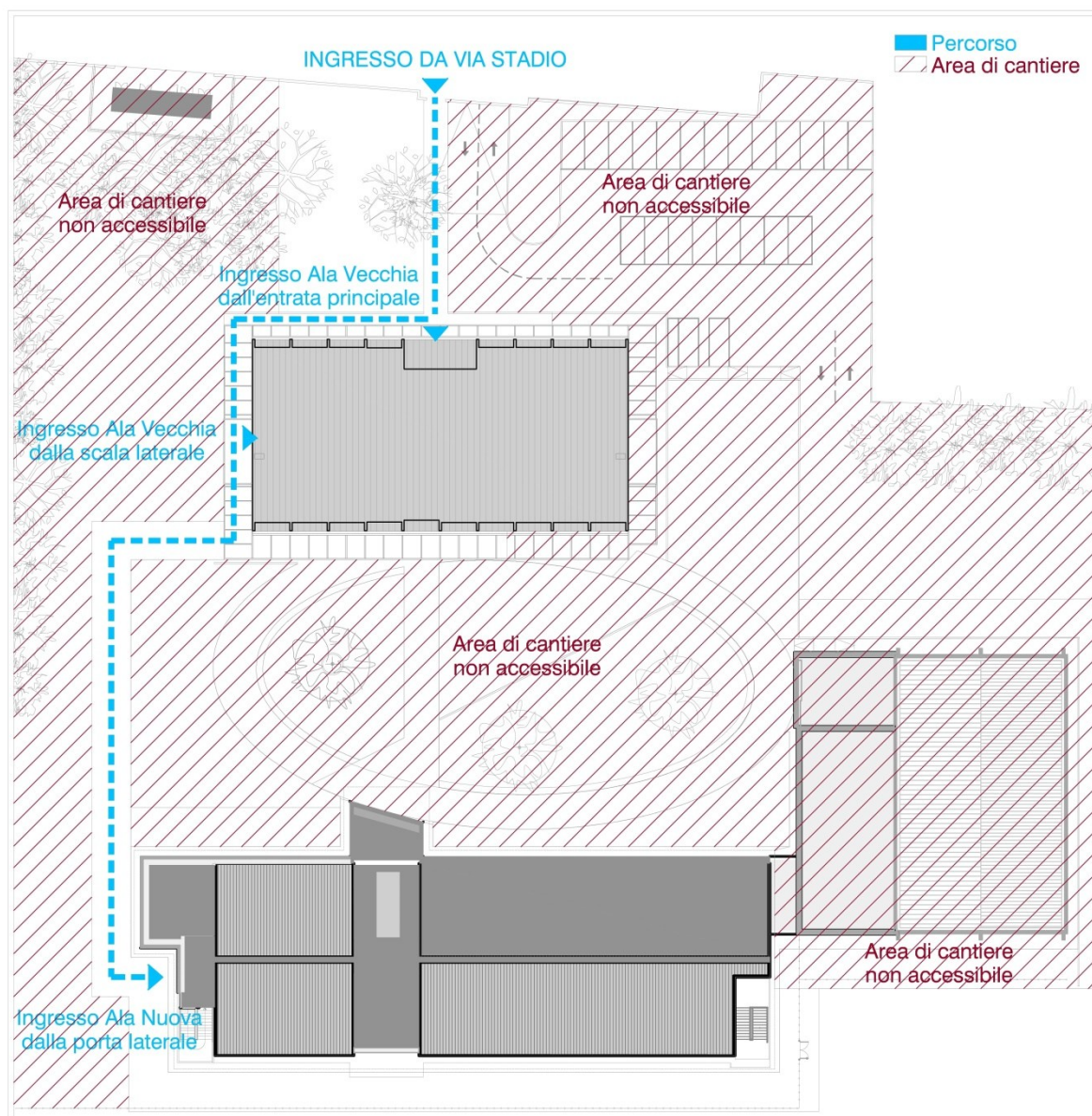

## 2) MODALITA' DI SVOLGIMENTO DELLA RICREAZIONE

A partire da quest'anno scolastico, l'intervallo, fissato per tutti gli studenti dalle ore 10:45 alle ore 11:00, si svolgerà tassativamente fuori dalle aule, nelle aree del



cortile designate o nei corridoi in caso di condizioni meteorologiche avverse. La sorveglianza durante la ricreazione sarà garantita dai docenti. Fino all'adozione del piano di sorveglianza definitivo, la classe sarà affidata al docente in servizio durante la terza ora di lezione. Si sottolinea, pertanto, che è vietato agli studenti restare all'interno delle aule durante la pausa.

### 3) RISPETTO DEGLI AMBIENTI SCOLASTICI

Si ricorda che la scuola è uno spazio creato per il benessere e la crescita degli studenti e, pertanto:

- tutti gli alunni sono tenuti a comportarsi in modo da non arrecare danno agli ambienti scolastici;
- tutti gli alunni sono corresponsabili, insieme ai compagni, della pulizia e del decoro della propria aula;
- è fatto assoluto divieto di sporcare e danneggiare volontariamente le aule, gli spazi scolastici, i servizi igienici e gli arredi;
- alla fine delle attività, anche di quelle pomeridiane, ogni studente è tenuto a lasciare in ordine il proprio spazio, seguendo le indicazioni dei Docenti, nel rispetto del lavoro dei Collaboratori Scolastici.

Il rispetto dei beni comuni, e in particolare dei locali, degli arredi, delle attrezzature e dei sussidi didattici della scuola, rappresenta un dovere civico. Qualsiasi danno volontario o spreco è da considerarsi un atto di inciviltà. I docenti e il personale ATA sono tenuti, ciascuno secondo le proprie competenze, a vigilare sul corretto comportamento degli studenti, invitandoli al rispetto delle disposizioni e sensibilizzandoli al mantenimento del decoro degli ambienti scolastici. Si raccomanda, inoltre, di prestare particolare attenzione alla cura dei nuovi locali, al fine di preservarne a lungo le attuali condizioni.



#### 4) DIVIETO DI UTILIZZO DEI TELEFONI CELLULARI

In riferimento alla Circolare Ministeriale M.I.M. n. 3392 del 16 giugno 2025, è fatto assoluto divieto a tutte le studentesse e a tutti gli studenti di utilizzare telefoni cellulari durante lo svolgimento dell'attività didattica e, più in generale, per l'intera durata dell'orario scolastico. Pertanto tutti gli studenti sono tenuti a riporre il proprio dispositivo spento nelle cassette di sicurezza (handylocker) all'inizio delle lezioni. L'uso del telefono cellulare sarà ammesso nei casi in cui lo stesso sia previsto dal Piano educativo individualizzato (PEI) o dal Piano didattico personalizzato (PDP) come supporto rispettivamente agli alunni con disabilità o con disturbi specifici di apprendimento, ovvero in presenza di motivate necessità personali. È consentito non inserire il telefono cellulare nell'apposita cassetta di sicurezza esclusivamente in presenza di specifiche condizioni di salute che richiedano l'uso indispensabile di smartphone collegati a dispositivi salvavita o utili per segnalazioni mediche da remoto, condizioni precedentemente dichiarate al Dirigente Scolastico e/o al Coordinatore di classe.

Certi della vostra collaborazione, auguro a studenti, famiglie e personale scolastico un sereno e proficuo anno scolastico.



Il Dirigente Scolastico  
Prof.ssa Gaetanina Da Fermo  
Documento firmato digitalmente  
ai sensi del D.Lgs. 82/2005 e norme connesse